5 mai 2025

FCCBJ NEWS

News n°6

ACTUALITÉS

Les bulles s'envolent mais la bulle menace

Le 10 avril à Péronne, la cave de Lugny tenait son assemblée générale à la salle des fêtes de Péronne.

Consultez l'article en suivant le lien.

Elections MSA

Les prochaines élections des délégués de la MSA se dérouleront en mai prochain. Le vote se déroulera du 5 au 16 mai en ligne ou par courrier.

Consultez l'article en suivant le lien.

Lugny à L"U"gny-sson avec la coopérative U sur les vins

Lors de sa dernière assemblée générale, la Cave de Lugny avait invité deux gérants de la Coopérative U, spécialistes des achats vins pour leur centrale d'achat.

Retrouvez l'article en suivant le lien.

Séance délocalisée du conseil spécialisé Vin et Cidre au siège de l'OIV à Dijon

Le conseil spécialisé « Vin et Cidre » de FranceAgriMer s'est réuni le 9 avril 2025, sous la présidence de Jérôme Despey, à Dijon au siège de l'organisation internationale de la vigne et du vin (OIV).

Retrouvez l'article en cliquant sur le lien.

COMMUNICATION

QUESTIONNAIRE - FEUILLE DE ROUTE 2030

Suite à notre séminaire stratégique, nous souhaitons déployer la feuille de route à horizon 2030.

Tout d'abord, le conseil d'administration a fixé comme axe prioritaire le recensement des besoins des caves coopératives adhérentes.

Ce questionnaire nous permettra donc de comprendre vos besoins et vos attentes afin d'ajuster nos actions.
Nous vous remercions par avance pour votre participation.

Concours Apprentis Talents du Vivant

Concours
Apprentis Talents du Vivant

Objectif du concours : réaliser une vidéo

- valorisant son métier, l'accompagnement par son maître d'apprentissage et par le CFA
- dont les situations filmées respecteront les règles de sécurité (utilisation des EPI notamment), le bien-être animal,
- d'une durée comprise entre 90 secondes et 180 secondes maximum,
- dont la conception n'aura pas fait appel à un professionnel (principe d'équité),
- dont les droits à l'image auront été obtenus,
- qui utilise, le cas échéant, des musiques libres de droit.

Calendrier du concours

- Ouverture du concours : 15 avril 2025
- Dépôt des vidéos : jusqu'au 15 juillet 2025
- Mise en ligne des vidéos validées : dès le 1er septembre 2025 sur YouTube
- Votes du public : du 1er septembre au 15 octobre 2025
- Remise des prix : cérémonie régionale Fin 2025

Cinq catégories du concours

- Métiers de l'agroalimentaire / Production / Qualité / Laboratoire / R&D (Infra bac et bac)
- Métiers de l'agroalimentaire / Production / Qualité / Laboratoire / R&D (Post bac)
- Métiers de l'agriculture / Élevage / Paysage / Forêt / Production végétale (Infra bac et bac)
- Métiers de l'agriculture / Élevage / Paysage / Forêt / Production végétale (Post bac)
- Coup de cœur du public

Un lot de 250€ sera attribué à chaque lauréat.
Scanner le QR Code pour l'inscription et règlement du concours.

Nouvelle gamme bouchon à la Cave d'Azé

La Cave d'Azé s'engage pour les océans !

Grâce à la gamme de bouchons Nomacorc Ocean de chez Vinventions

Du plastique, oui, mais recyclé !
La Cave d'Azé adopte un bouchon innovant fabriqué à partir de plastiques repêchés dans les zones côtières, juste avant qu'ils ne rejoignent l'océan.

Pourquoi ce choix ?
80 % de la pollution marine vient de déchets plastiques mal gérés, appelés Ocean-Bound Plastics. Ces déchets sont souvent présents dans dés régions sans infrastructurés dé collecte. Ils risquent d'atteindre l'océan via les vents, les pluies ou les marées.

Un bouchon technique, écologique et fiable
Ces bouchons sont recyclés, transformés et offrent les mêmes performances que les autres bouchons de la gamme Nomacorc, tout en étant neutres en carbone.

Une action locale pour un impact global
En choisissant Nomacorc Océan, la Cave d'Azé s'inscrit dans une démarche responsable, durable et innovante pour la protection de l'environnement.

Boire bon, c'est penser à demain.
Merci de soutenir une viticulture plus verte.

www.caveaze.com

Ouverture des candidatures au Prix National de la Préservation du Patrimoine Viticole (PPPV)

La période de candidature pour le Prix national de la Préservation du Patrimoine Viticole (PPPV) ouvre cette semaine et jusqu'au 15 juillet prochain.

anev
LES ÉLUS DE LA VIGNE ET DU VIN

SAVE THE DATE

LA COOPÉRATION AGRICOLE
VIGNERONS COOPÉRATEURS

52e CONGRÈS des vignerons coopérateurs de France

CONGRES DES VIGNERONS COOPERATEURS DE FRANCE
03 JUILLET 2025 A PARIS
Construisons en commun l'avenir de chacun

Vous êtes invité à participer au 52ème congrès des Vignerons Coopérateurs, dont la séance publique se tiendra le 03 juillet 2025 à Paris.

Le thème est le suivant : Vignerons Coopérateurs, anticiper et agir pour une viticulture durable.

Le programme complet sera transmis prochainement.

Enquête sur l'implication des coopératives dans le développement de l'agrivoltaïsme

Dans le cadre de la Convention que LCA a signé avec l'ADEME, une étude est en cours sur l'implication des coopératives dans le développement de l'agrivoltaïsme. Cette étude est réalisée par Agrosolutions.

Pour se faire, une enquête vient d'être mise en ligne, vous pouvez la compléter via le lien.

Livre blanc RSE

L'équipe Vignerons Engagés vous propose de découvrir deux témoignages de vignerons engagés dans une démarche RSE ! Découvrez leurs pratiques !

La campagne 2025 d'Agriculturez-vous en Saône-et-Loire continue sur sa lancée !

Vous retrouverez un reportage réalisé à la Cave des Vignerons des Terres Secrètes et une table ronde avec trois intervenants : Marie Spetebroot (responsable du changement climatique à la chambre d'Agriculture), Michel Barraud (président de la cave des Terres Secrètes) et Franz-Ludwig Gondard (Vigneron au domaine Gondard-Perrin 71).

Visionnez le reportage en suivant le lien.

FORMATIONS

Embaucher avec le nouveau TESA Simplifié

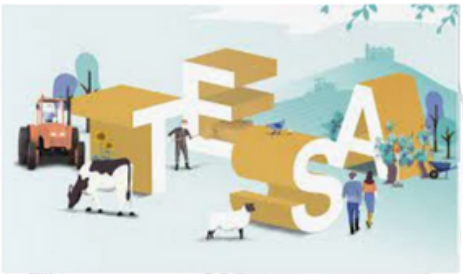

Une session de formation est organisée par la FDSEA Toutes les informations utiles sont disponibles sur le lien.

EVÈNEMENTS

Le Crémant de Bourgogne fête ses 50 ans : un anniversaire pétillant !

Retrouvez toutes les informations en suivant le lien.

Quinzaine de la Biodiversité

Vous trouverez ci-joint le dossier de presse comprenant le programme détaillé ainsi que les supports de communication liés aux différentes activités.

Consultez les fichiers en suivant le lien We Transfer

NOS PARTENAIRES

contactez votre conseillère

départements 71 / 21
Nathalie RANDALAS - 07 70 28 32 85

autres départements
Pascale ROYER - 07 52 67 62 45

www.mutualia.fr

Mutualia
Entre nous, c'est humain

Mutualia Territoires Solidaires, Mutuelle soumise aux dispositions du livre II du code de la Mutualité SIREN 449 571 256. © AdobeStock